



Puerto de la Luz

Paseo Marítimo, 35
El Puerto de Santa María

teléfono: 956560374
teléfono 2: 660565975
e-mail: inmobiliaria@puertodelaluz.es

referencia: 171-V-4-U-15

tipo inmueble: chalet Pareado

operación: venta

precio: 375.000 €

estado: Buen estado

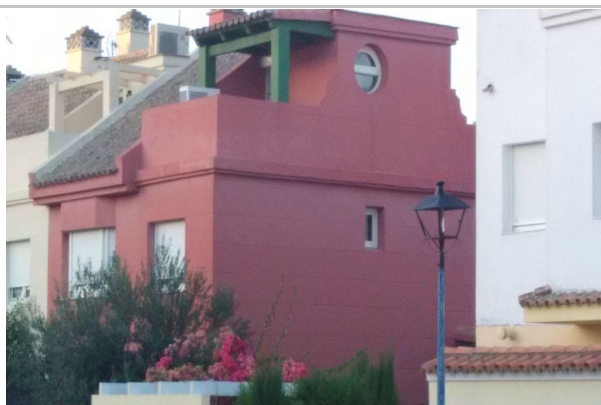

dirección:

Nº: planta: 0

población: El Puerto de Santa María

provincia: Cádiz

cod. postal: 11500

zona: VALLDELAGRANA



m² construidos: 166
útiles: 166
metros de parcela: 220
m² terraza: 0
dormitorios: 3
baños: 2
aseos: 1
armarios: 0

ascensor: no
piscina: si
garajes: 0
terraza(s): 0
trastero: si
zonas verdes: si
patio: si
amueblado: no

suelo de: porcelánico
aire acondicionado:
agua caliente:
combustible:
orientación: sur
antigüedad:
exterior/interior: exterior
gastos de comunidad/mes: 28

descripción: